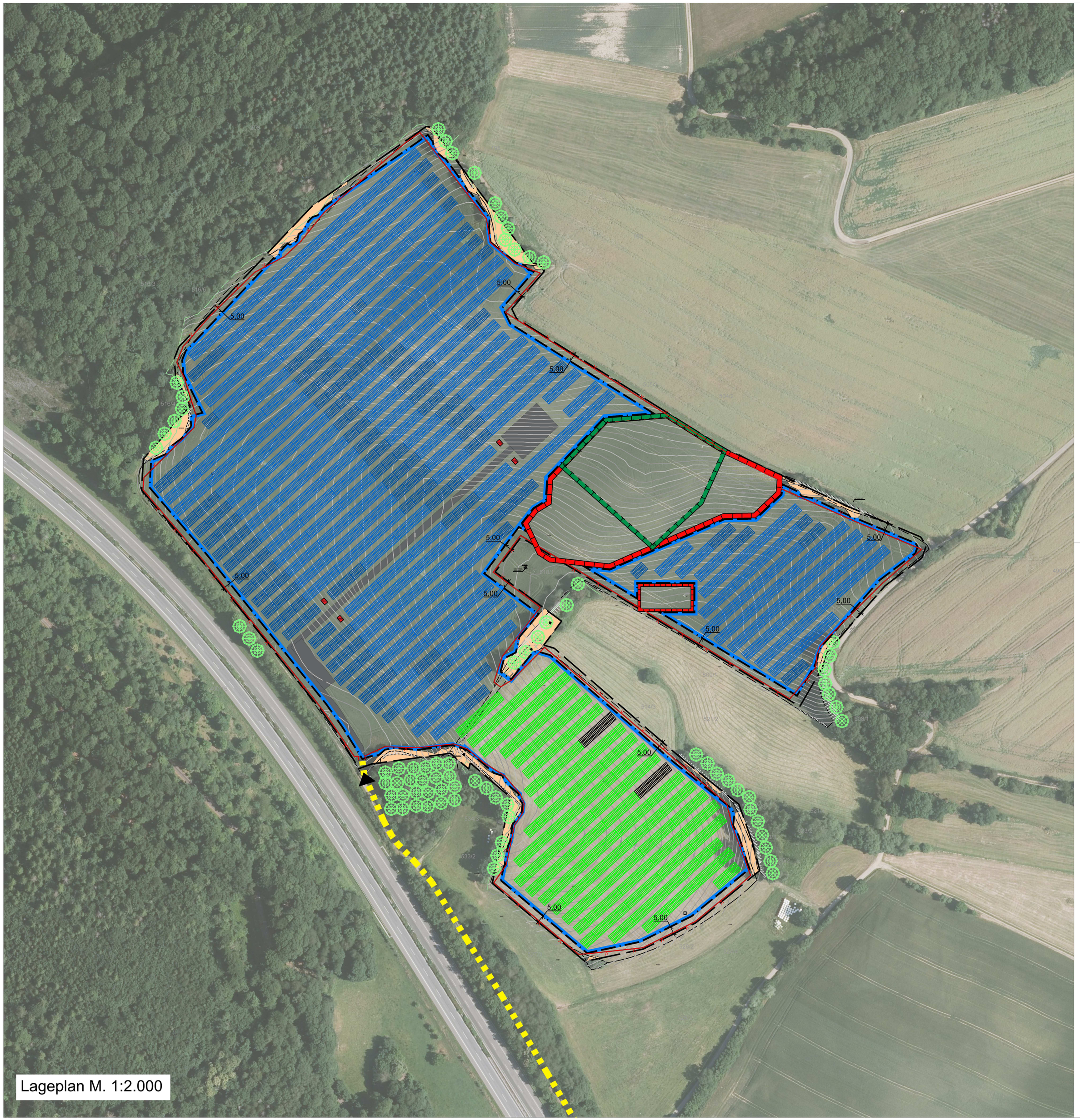

Legende

- Geltungsbereich
- Baugrenze
- Umgrenzung von Gesamtanlagen des Denkmalschutzes
- Umgrenzung von Flächen für Maßnahmen zum Schutz, zur Pflege und zur Entwicklung von Natur und Landschaft
- Umgrenzung von Flächen mit Bindungen für Bepflanzungen und für die Erhaltung von Bäumen, Sträuchern und sonstigen Bepflanzungen sowie von Gewässern
- 5,00 Bemaßung
- Einzäunung
- Modultisch
- Trafostation
- Zufahrt
- Innere Anlagenerschließung
- Äußere Anlagenerschließung
- Bäume

Änderungen:	Index:	Datum:	Name:

zur Ausführung freigegeben / geprüft
Datum

Unterschrift / Stempel Verfasser

zur Ausführung freigegeben / geprüft
Datum

Unterschrift / Stempel Bauherr

Projektname

Solarpark Albessen II

Plannummer / Planbezeichnung:

Anlage 2 VEP

Bauherr

WES 14 Projektgesellschaft GmbH & Co.KG
Hans-Thoma-Str. 22
68163 Mannheim

Planverfasser / Architekt

BGHplan
Umweltplanung und Landschaftsarchitektur GmbH
Fleischstraße 57
54290 Trier
fon +49 651 / 145 46-0 info@bghplan.com BGHPLAN.com

Maßstab	Format	
1:2.000	A2	
Bearbeiter	**Datum**	**Dateiname**
J.Heckel	12.03.2026	Albessen_VEP_PV-Park_2026-03-12.dwg