VG Kusel-Altenglan - Landschaftsplan

Schutzgut Landschaftsbild, Landschaftserleben, Freizeit & Erholung

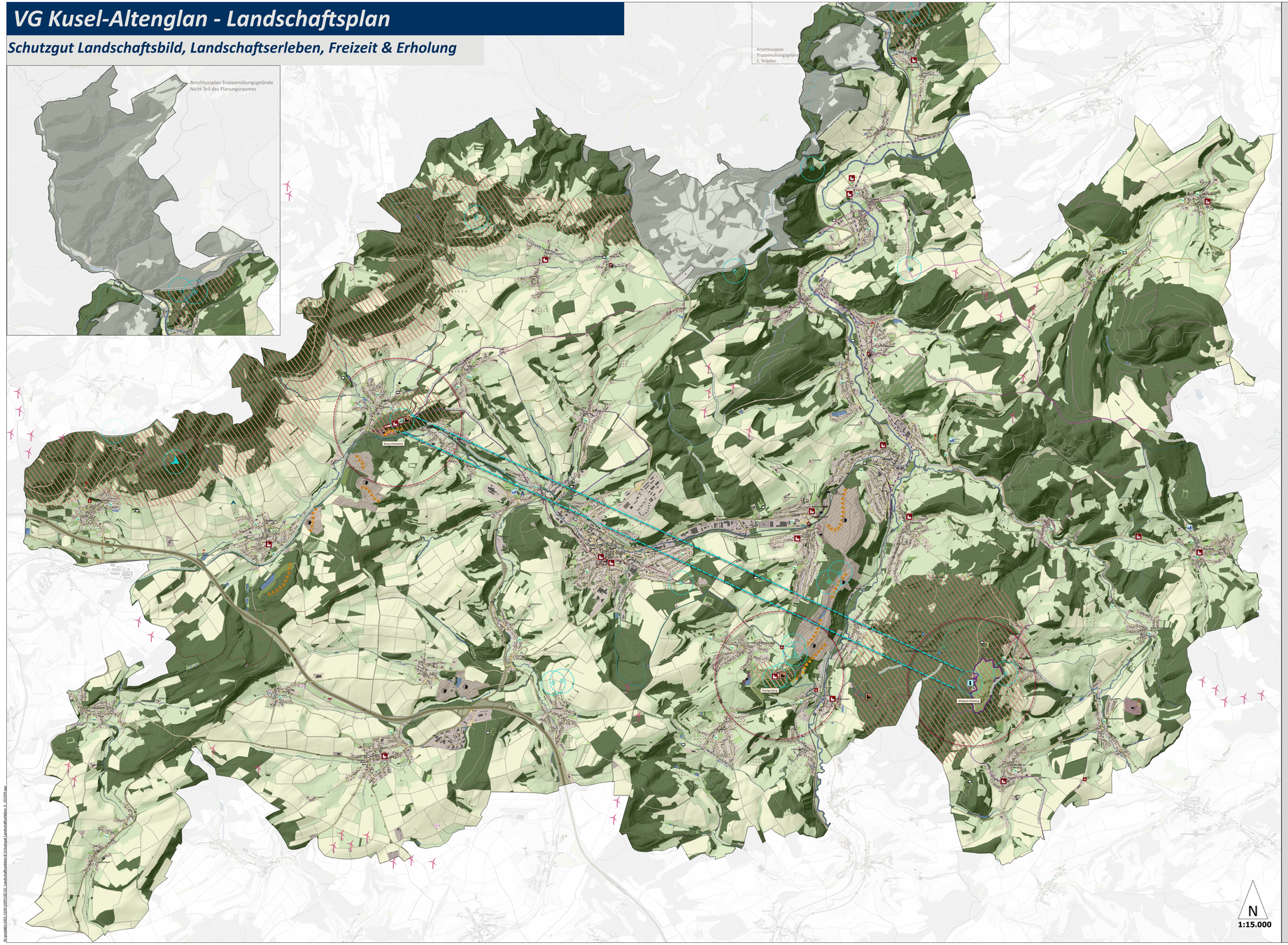

Wertstufen Erlebnisräume

Vgl. Band I, Kap. 3.5.3

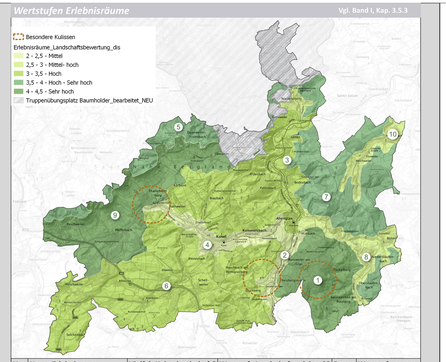

Nr.	Name Erlebnisraum	Vielfalt Kulturlandschaft*	Wertstufe Landschaftserleben**	Bonus	Wertstufe gesamt
1	Potzberg	2	2	0,5	4,5
2	Glantal oberhalb Altenglan	1,5	1	0	2,5
3	Glantal unterhalb Altenglan	1,5	2	0	3,5
4	Kuseler Tal	1	1	0	2
5	Höhe der Preussischen Berge	1,5	2	0,5	4
6	Kuseler Hügelland	1,5	2	0	3,5
7	Auf den Höhen	1,5	2,5	0	4
8	Reichenbachtal	1,5	1,5	0	3
9	Thallichtenberger Tal	2	2	0,5	4,5
10	Kleine Wiesentäler	1	2	0	3

* Vielfalt von Landschaft als Ausdruck d. natürlichen u. kulturellen Erbes
** Funktionen im Bereich des Erlebens und Wahrnehmens von Landschaft einschließlich Landschaftsgebundener Erholung

Bewertet nach Bewertungsrahmen für Landschaftsbild und Erholungseignung, LandesVO über die Kompensation v. Eingriffen in Natur- u. Landschaft RLP 2018

Prägende Elemente der Naturlandschaft

- Naturdenkmal
- Fels

Prägende Elemente der Kulturlandschaft

- Aussichtsturm
- Ruine
- Kirchen
- Kapellen
- Steinbruch
- Landschaftsprägende Abbruchkante
- Prägende Landschaftskulisse
- Erholungsschwerpunkt/ prägende Kulisse
- besondere großräumige Sichtachse

Dominante technische Infrastruktur

- Windrad (in Betrieb - Stand 09-2025)

Freizeit und Erholung

- Spielplatz_ Bolzplatz
- Freibad
- Sportanlage
- Campingplatz
- Aussichtspunkt

Drachenfluggelände

- Start
- Ziel

- Museum
- Freizeitanlage
- Park
- Draisinenstrecke
- Wanderwege farblich sortiert/ beschriftet
- Radwege farblich sortiert/ beschriftet

Siedlung und Landschaft allgemein

- Landschaftsschutzgebiet
- Wald/ Gehölz
- Grünland
- Streuobstwiese
- Ackerland
- Sport-_ Freizeit- und Erholungsfläche
- Brache
- Unland/Vegetationslose Fläche
- Industrie und Gewerbefläche
- Fließgewässer
- Straßenverkehr
- Bahnverkehr
- Platz
- Steinbruch
- Solarpark

HIntergrundplan

Hintergrundkarte:
DMG - Dienst d. Bundesamts für Vermessung: https://sgx.geodatenzentrum.de/web_public/Datenquellen_TopPlus_Open.html.

Hinweis:
Die dargestellten Flächennutzungen, darunter Wald- und Gehölzflächen, Streuobstbestände, landwirtschaftliche Flächennutzungen (Äcker- und Grünland), sowie die baulichen und sonstigen Nutzungen beruhen ausschließlich auf den Inhalten der amtlichen Daten (ALKIS 2022). Die Darstellung entspricht somit nicht notwendigerweise auch den exakten gegenwärtigen Gegebenheiten.

Datengrundlage: Geobasisinformationen der Vermessungs- und Katasterverwaltung Rheinland-Pfalz (Zustimmung von 15. Oktober 2002)

Gelände/Ausmerung erstellt aus DOPI - Quelle Landesamt für Vermessung RLP - Stand 2022 - überarbeitet durch VG
Weitere Datenquellen s. Anhang Textband Teil 1

LEBN PLANE MIT, PLANT FÜR UNS.
WSW & PARTNER

Projekt/Maßnahme/Objekt
Landschaftsplan
VG Kusel-Altenglan

Auftraggeber
VG Kusel-Altenglan

Inhalt
Bestand - Landschaftserleben

Gezeichnet/ Datum	Geprüft/ Datum	Maßstab	Blattgröße	Plan-Nr.
AV 10/2025	JV / 10/2025	1:15.000	1071 x 989	

Entwurf

Index	Änderungen	Gezeichnet/Geprüft	Datum

WSW & PARTNER I MBH
Pirmasgenser Str.Vorwerk 1 Gebäudeteil, Bechtolsheimer
Amtsbezeichnung:ZV 20707 Bauvorlagen:ZT 06/21 SG:ZV 07/19 EE:SV 14/21-ZV
Sachsitz:Marienpforte 20 www.wsw-partner.de