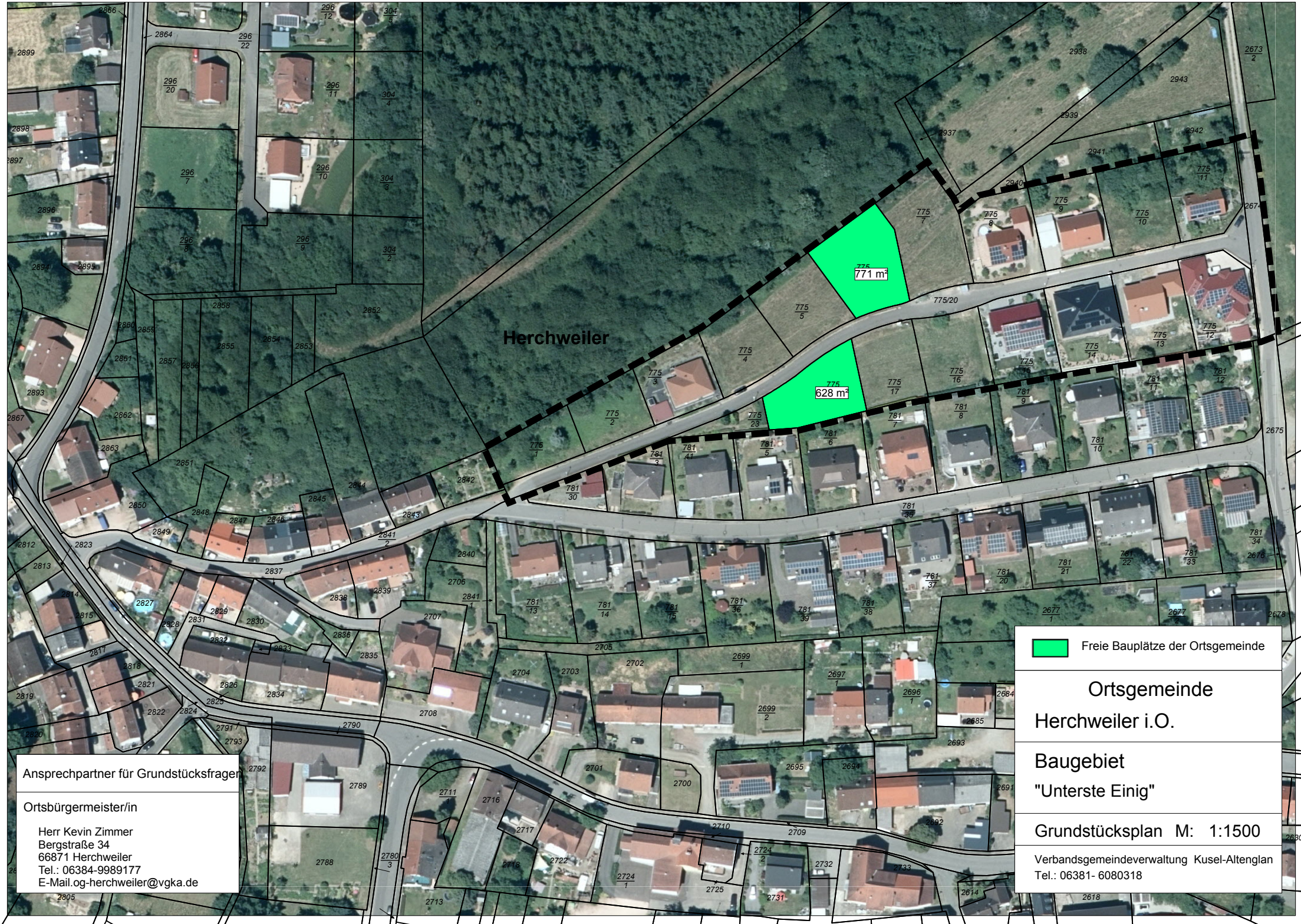

Freie Bauplätze der Ortsgemeinde

Ortsgemeinde Herchweiler i.O.

Baugebiet "Unterste Einig"

Grundstücksplan M: 1:1500

Verbandsgemeindeverwaltung Kusel-Altenglan
Tel.: 06381- 6080318

Ansprechpartner für Grundstücksfragen

Ortsbürgermeister/in

Herr Kevin Zimmer
Bergstraße 34
66871 Herchweiler
Tel.: 06384-9989177
E-Mail.og-herchweiler@vgka.de